

アマモの苗床づくりとタネまき会 参加者募集!

参加費無料
(会場までの交通費は
ご負担ください)

日時: 令和6年11月9日(土) 受付開始10:00 (雨天決行・荒天中止)

場所: 横浜市漁業協同組合 柴支所(柴漁港) 海の公園柴口駅 徒歩5分

私たちは、東京湾を「いのちいっぱい」の海にするために、
「海のゆりかご」と呼ばれるアマモ場の再生活動を続けています。

今回は、今年の春から柴漁港で成熟させた
アマモのタネを使って苗床づくりとタネまきをします。
みなさん、ぜひ参加してくださいね。

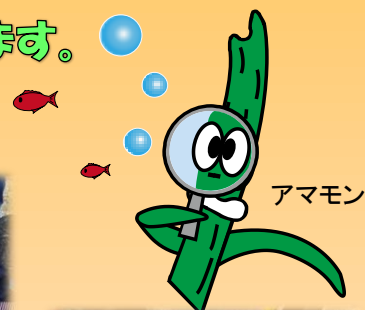

◆ 苗床って何だろう? ◆

苗床は、アマモのタネをまいて苗を育てるためのもので、砂に腐葉土を混ぜたプランターを作り、そこにアマモのタネをまき、海水を満たした大きな水槽に沈めて苗を育てます。

苗床にまいたアマモのタネは、数週間で芽を出し、来年の春には移植できる大きさの苗に育ちます。

今年も漁師をはじめとしたみなさんの協力で柴漁港でのアマモの苗づくりが始まります!



過去の苗床づくりとタネまき会のようす

春にはいっぱいな苗に育ちます!



当日のご連絡先:

090-9976-4545(事務局)

※イベント当日以外の問い合わせは
ご遠慮下さい。

お申し込み、お問い合わせはこちら

金沢八景一東京湾アマモ場再生会議 事務局

E-mail: amamo8k@gmail.com

URL: <https://www.amamo.org>

主催: 金沢八景一東京湾アマモ場再生会議

共催: NPO法人海辺つくり研究会

協力: 横浜市漁業協同組合、
国土交通省関東地方整備局、
一般財団法人みなと総合研究財団、
旭化成(株)、三洋テクノマリン(株)、
(株)日本港湾コンサルタント、日本ミクニヤ(株)、
東京湾UMIプロジェクト

スケジュール



集合場所:横浜市漁業協同組合 柴支所
(横浜シーサイドライン 海の公園柴口駅 徒歩5分)

10:00 受付開始

10:30 開会あいさつ、
作業内容の説明



10:40 集合写真撮影

10:45 アマモの苗床づくりとタネまき

11:45 ふりかえり

12:00 解散

- ※1 会場にはイベント用の駐車場はございませんので、必ず公共交通機関でおこしください。
- ※2 作業の進み方によっては、スケジュールが変更になることもあります。



横浜市漁業協同組合柴支所：横浜市金沢区柴町397

持ちもの

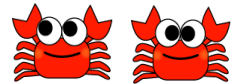

ぬれてもよい靴、タオル、
あたたかい服装、あたたかい
飲み物、マスク(任意)
(雨の場合は雨がっぱなどの雨具)

※11月は風が強いと体温をうばわれますので、ウィンドブレーカーやジャケット類の上着をお持ち下さい。

【申込方法】

1. インターネットから申込

以下のGoogleフォームよりお申し込みください

<https://forms.gle/LgT2MQ12oPvLfsYy8>



二次元コードはこちら

2. メールで申込

以下のメールアドレス宛に下記必要事項を記載したメールをお送りください

amamo8k@gmail.com

◆必要事項◆

- ・代表者
 - ①氏名、②学校名や会社名、③連絡先（メールアドレスまたは電話番号）
- ・参加者全員〔人数が多い場合はエクセルなどでリストを作って添付してください〕
 - ④氏名、⑤年齢（任意：ただし小学生以下は必ず）

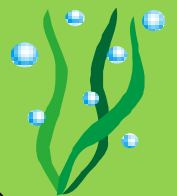

※申込の受け付け連絡（返信）はいたしません。当日直接会場におこしください。

※保険に加入しますので、必ず事前にお申し込み下さい。

※お申し込みいただいた個人情報は今回のイベントのみで利用し、第三者への提供、二次利用はいたしません。

※**荒天中止の判断は11月8日(金)の昼までに行ない**、中止の場合は上記③代表者の連絡先あてにお知らせします。電話番号を連絡先とする場合は必ず連絡がとれる番号としてください（留守電可）

申込〆切:11月7日(木)